

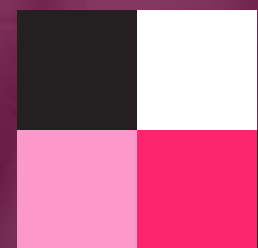

Giro d'Italia



107° Giro d'Italia

4-26 maggio 2024



VIDEO



AUDIO

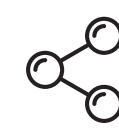

SOCIAL

Rai 2

Rai Sport

Rai News

Rai Italia

Rai Play

Rai Radio 1

Rai Radio 1 Sport

Rai Play Sound

Il rosa più bello d'Italia accende il mese di maggio

Nel cuore dell'emozione sportiva

Rai 2

Rai Sport

Rai News

Rai Italia

Rai Play

Rai Radio 1

**Rai Radio 1
Sport**

**Rai Play
Sound**



VIDEO



AUDIO

copertura crossmediale completa per seguire da vicino ogni tappa

L'Italia, tappa dopo tappa

“Oropa al secondo giorno sarà un test importante e sarà bello ricordare l'impresa di Marco Pantani 25 anni dopo”

Vincenzo Nibali

“Punterò alle vittorie di tappa, forse più di una, ma devo ancora scegliere su quali giornate concentrarmi e non vedo l'ora che arrivi il 4 maggio”

Wout Van Aert

Il percorso

Da Venaria Reale a Roma, passando per Pompei

“È duro, sarà un Giro impegnativo”

Filippo Ganna



“La tappa più importante del nuovo percorso? Quella del Monte Grappa sarà quella in cui si deciderà il vincitore”

Primož Roglič

“La seconda settimana sarà durissima, la 15ª tappa è forse la più impegnativa”

Jai Hindley

“Ho sempre desiderato fare il Giro. È una delle mie gare preferite”

Tadej Pogačar

Un tracciato sfidante



22 squadre in pista, 176 atleti in corsa per la maglia rosa



WORLD TEAMS

- ◆ ALPECIN-DECEUNINCK
- ◆ ARKEA - B&B HOTELS
- ◆ ASTANA QAZAQSTAN TEAM
- ◆ BAHRAIN VICTORIOUS
- ◆ BORA - HANSGROHE
- ◆ COFIDIS
- ◆ DECATHLON AG2R LA MONDIALE TEAM
- ◆ EF EDUCATION - EASY POST
- ◆ GROUPAMA - FDJ
- ◆ INEOS GRENADIERS
- ◆ INTERMARCHÉ - WANTY
- ◆ LIDL - TREK
- ◆ MOVISTAR TEAM
- ◆ SOUDAL QUICK - STEP
- ◆ TEAM DSM - FIRMENICH POSTNL
- ◆ TEAM JAYCO ALULA
- ◆ TEAM VISMA | LEASE A BIKE
- ◆ UAE TEAM EMIRATES

I team protagonisti e i loro campioni



UAE TEAM EMIRATES

Tra le più forti, schiera Tadej Pogačar, Jay Vine e Rafał Majka



MOVISTAR TEAM

Si affida a Nairo Quintana, che ha definito il Giro come il primo grande obiettivo della stagione



INEOS GRENADIERS

Geraint Thomas cerca riscatto dopo la vittoria sfiorata nel 2023



BAHRAIN VICTORIOUS

Damiano Caruso corre per un altro podio al Giro insieme alla nuova stella Antonio Tiberi



DSM-FIRMENICH POSTNL

Romain Bardet torna al Giro dopo l'esclusione del 2022



VISMA-LEASE A BIKE

Wout Van Aert all'esordio sulle strade della corsa



LIDL-TREK

Jonathan Milan, Maglia Ciclamino 2023, è accompagnato da Simone Consonni e Giulio Ciccone



BORA-HANSGROHE

Schiera punte di prim'ordine come Primož Roglič e Jai Hindley

I simboli del Giro



Maglia Bianca

Destinata al migliore della classifica dei giovani



Maglia Ciclamino

Premia la classifica a punti, riservata ai velocisti



Trofeo senza fine

Dal 2000, premia il corridore che vince il Giro d'Italia. Pesa circa 10kg, è in rame placcato oro e misura 53 centimetri. Il nome del vincitore viene inciso l'ultimo giorno di gare



Maglia Rosa

Dal 1931 indossata dal vincitore, divenuta icona mondiale. All'interno del colletto c'è la scritta Grande Torino 1949 - Solo il fato li vinse.



Maglia Azzurra

È la maglia degli scalatori, i ciclisti specializzati nelle tappe in salita

Il calendario

maggio			Rai Sport		Rai 2			Rai Sport	
giorno	numero	tappa	Giro Mattina	Prima diretta	Giro in diretta	Giro all'arrivo	Processo alla tappa	T Giro	Giro Notte
			ora inizio					ora inizio	
sabato	4	1 ^a Venaria Reale - Torino	13.05	13.50	14.00	16.15	17.15	20.00	01.15
domenica	5	2 ^a San Francesco al Campo - Santuario di Oropa (Biella)	12.20	13.05	14.00	16.15	17.15	20.00	23.50
lunedì	6	3 ^a Novara - Fossano	12.40	13.25	14.00	16.15	17.15	20.00	00.00
martedì	7	4 ^a Acqui Terme - Andora	11.50	12.35	14.00	16.15	17.15	20.00	23.50
mercoledì	8	5 ^a Genova - Lucca	12.10	12.55	14.00	16.15	17.15	20.00	23.50
giovedì	9	6 ^a Viareggio - Rapolano Terme	12.10	12.55	14.00	16.15	17.15	20.00	23.50
venerdì	10	7 ^a Foligno - Perugia TUDOR ITT 🕒	12.20	13.05	14.00	16.15	17.15	20.00	23.50
sabato	11	8 ^a Spoletto - Prati di Tivo ⬆️	12.00	12.45	14.00	16.15	17.15	20.00	0.30
domenica	12	9 ^a Avezzano - Napoli	11.30	12.15	14.00	16.15	17.15	20.00	23.50
lunedì	13	riposo							
martedì	14	10 ^a Pompei - Cusano Mutri (Bocca della Selva)	12.20	13.05	14.00	16.15	17.15	20.00	23.50
mercoledì	15	11 ^a Foiano di Val Fortore - Francavilla al Mare	11.30	12.25	14.00	16.15	17.15	20.00	23.50
giovedì	16	12 ^a Martinsicuro - Fano	11.50	12.35	14.00	16.15	17.15	20.00	23.50
venerdì	17	13 ^a Riccione - Cento	12.25	13.10	14.00	16.15	17.15	20.00	23.50
sabato	18	14 ^a Castiglione delle Stiviere - Desenzano del Garda TUDOR ITT 🕒	12.35	13.20	14.00	16.15	17.15	20.00	23.50
domenica	19	15 ^a Manerba del Garda - Livigno (Mottolino) ⬆️	09.50	10.35	14.00	16.15	17.15	20.00	23.50
lunedì	20	riposo							
martedì	21	16 ^a Livigno - Santa Cristina Valgardena/St. Christina in Gröden (Monte Pana) ⬆️	10.50	11.35	14.00	16.15	17.15	20.00	23.50
mercoledì	22	17 ^a Selva di Val Gardena/Wolkenstein in Gröden - Passo del Brocon ⬆️	11.45	12.30	14.00	16.15	17.15	20.00	23.50
giovedì	23	18 ^a Fiera di Primiero - Padova	12.35	13.20	14.00	16.15	17.15	20.00	0.10
venerdì	24	19 ^a Mortegliano - Sappada	12.25	13.10	14.00	16.15	17.15	20.00	0.30
sabato	25	20 ^a Alpago - Bassano del Grappa ⬆️	11.10	11.55	15.20	17.45	18.45	20.00	23.50
domenica	26	21 ^a Roma - Roma	-	-	15.20	17.45	18.45	22.00	23.50

programmazione e orari soggetta a variazioni in funzione del palinsesto Rai e condizionata alla stipulazione del contratto per l'acquisto dei diritti di trasmissione dell'evento, in via di perfezionamento

I momenti salienti delle tappe

4-10 maggio | fase Bronze

Inizio in salita per muovere la classifica

domenica **San Francesco al Campo, 161 km**
5 Santuario di Oropa
 161 km

Dislivello di 2.250 m per un arrivo in salita in ricordo di Marco Pantani

martedì **Acquiterme-Andora**
7 187 km

Tappa adatta ai velocisti. Ultimo strappo il Capo Mele, come la Milano-Sanremo

giovedì **Viareggio-Rapolano Terme**
9 177 km

Tappa degli sterrati con 12 km di strade bianche

venerdì **Foligno-Perugia**
10 37,2 km

Cronometro piatta e veloce con salita finale nel capoluogo umbro

11-18 maggio | fase Silver

Cime e grande velocità

sabato **Spoletto-Parti di Tivo**
11 153 km

Tappone appenninico corto con grande dislivello

martedì **Pompei-Cusano**
14 141 km

Tappone appenninico del Sud con una salita finale di 18 km al 5,6%

venerdì **Riccione-Cento**
17 179 km

Tappa perfettamente piatta per una sicura volata finale

domenica **Castiglione delle Stiviere - Desenzano del Garda**
19 31 km

Cronometro per specialisti: prevista una media di 55 km/h

19-26 maggio | fase Gold

Montagne e arrivo nella Città eterna

domenica **Manerba del Garda - Livigno (Mottolino)**
19 224 km

Tappone alpino per la giornata più lunga con inedito arrivo sulle piste da sci del Mottolino

martedì **Livigno-Santa Cristina in Val Gardena**
21 202 km

Partenza con i Passi di Eira e Foscagno, seguiti dallo Stelvio e dalla salita finale

mercoledì **Selva di Valgardena - Passo Broncon**
22 154 km

Pochi km e tanto dislivello: si scalano in sequenza Passo Rolle, Passo Gobbera e Passo Brocon

sabato **Alpago-Bassano del Grappa**
25 175 km

Tappa decisiva con doppia scalata al Monte Grappa

domenica **Roma - Roma**
26 126 km

Spettacolare circuito cittadino tra le bellezze della capitale



VIDEO

Programmazione

pre tappa

Rai Sport **Rai Play**

Giro mattina

11.45-12.30*

Voci, interviste,
analisi sulla tappa in partenza

Prima diretta

12.30-14.00*

La diretta dell'inizio della tappa,
i primi km di gara
e la bagarre dai primi attimi

diretta tappa

Rai 2 **Rai Play**

Giro diretta + Giro arrivo

14.30-17.15

Telecronaca in diretta nel vivo
dell'evento, fino all'arrivo

Processo alla tappa

17.15-18.00

Analisi della tappa con i giornalisti
e i corridori protagonisti

post tappa

Rai Sport **Rai Play**

TGiro

20.00-21.00

Si ripercorre
l'ultima ora della tappa

Giro notte

a partire da mezzanotte*

Replica di Giro all'arrivo

*l'orario varia ogni giorno in base alla tappa | orari indicativi



VIDEO



SOCIAL

Programmazione

Rai Play

la gara e i programmi accessori in streaming live e vod

sia sul portale web che sull'app
per chi vuole vivere l'emozione in diretta
o riviverla in un secondo momento

Rai News

video, info e curiosità

per essere sempre informati
sulla gara



contenuti dedicati

i social vedranno pedalare insieme
gli account di Rai 2 e Rai Sport,
con le voci ufficiali del Giro



AUDIO

Programmazione



Rubriche e spazi di commento su Rai Radio 1 e in simulcast su Rai Radio 1 Sport per raccontare i risultati e le emozioni della gara

Sulle strade del Giro

Da martedì a domenica e lunedì 6 maggio dalle 16.30 alle 18.00

Radiocronaca dell'arrivo alla tappa, con commenti e impressioni sui protagonisti della gara

Fuorigiro - Il dopotappa

Da martedì a venerdì

Commenti e interviste in diretta per raccogliere le emozioni dei corridori all'arrivo della tappa

Zona Cesarini

Da martedì a venerdì, dalle 21.00 alle 23.00

Commenti, interviste, presentazione delle tappe, curiosità, personaggi e il racconto dell'Italia attraversata dal Giro

Giornali radio

Gr1 dalle 8.00 alle 13.00,
dalle 19.00 alle 24.00
Gr2 dalle 13.30 alle 19.30

Servizi in tutte le pagine sportive delle principali edizioni

Speciale Giro d'Italia

Sabato e domenica, tra le 20.10 e le 23.00

Il consuntivo, con interviste e commenti

Racconto della gara con gli esperti

Sabato sport

Sabato dalle 14.00

Domenica sport

Domenica dalle 12.25



AUDIO

Programmazione

Rai Play
Sound

Sulle strade del Giro

Pagina dedicata con diretta quotidiana e contenuti giornalieri, condivisi anche sulle piattaforme social sui protagonisti della gara

Le pagelle del Giro

un video online ogni sera dopo la tappa

La tecno-tappa

una presentazione tecnica del percorso a cura di uno dei quattro inviati

Le interviste del Giro

brevi estratti audio durante le dirette e la Zona Cesarini

Speciale Giro d'Italia

un consuntivo audio in cui confluiscono interviste e commenti, previsto solo il sabato e la domenica



VIDEO

Una disciplina sempre più seguita, su tutti gli schermi

Rai 2

media evento

ascolto medio total audience

1.358.000

share %

12,4

Giro arrivo

ascolto medio total audience

1.759.000

share %

18,3

Rai Play

LS live + VOD

6.866.000



interazioni

3.530.000

Traffico RaiPlay include Giro d'Italia e tutta la programmazione correlata
fonte tv e digital: Auditel total audience/ Auditel Digital | fonte social: Talkwalker linear



VIDEO

Ascolti premianti in ogni fase del percorso

6-12 maggio 2023

Rai 2

ascolto medio
1.162.000 share %
11,0

uomini

share %
17,3 idx affinità
157

spendenti

share %
12,4 idx affinità
113

Rai Play

LS live + VOD
6.866.000



interazioni
3.530.000

Capua - Gran Sasso d'Italia

ascolto medio share uomini % LS live
1.525.000 **24,3** **260.000**

fase
Bronze

fonte tv e digital: Auditel/ Auditel Digital | fonte social: Talkwalker linear



VIDEO

Ascolti premianti in ogni fase del percorso

13-20 maggio 2023

Rai 2

ascolto medio	share %
1.357.000	12,0

uomini

share %	idx affinità
18,1	151

spendenti

share %	idx affinità
13,6	115

Rai Play

LS live + VOD
1.281.000



interazioni
1.047.000

Sierre - Cassano Magnago

ascolto medio	share uomini %	LS live
1.749.000	20,2	134.000

fase
Silver



VIDEO

Ascolti premianti in ogni fase del percorso

21-28 maggio 2023

Rai 2

ascolto medio	share %
1.429.000	14,5

uomini

share %	idx affinità
22,0	152

spendenti

share %	idx affinità
16,6	115

Rai Play

LS live + VOD
1.837.000



interazioni
1.343.000

Longarone - Tre Cime di Lavaredo

ascolto medio	share uomini %	LS live
1.876.000	19,2	138.000

fase
Gold

fonte tv e digital: Auditel/ Auditel Digital | fonte social: Talkwalker linear



VIDEO

Un pubblico maschile e pregiato

Rai 2

share %

idx affinità

individui

12,4

spendenti

14,1

114

uomini spendenti

19,5

158

alto spendenti

16,3

131

uomini

19,1

153

uomini 25+

19,6

158



VIDEO

L'apporto del digital sugli ascolti televisivi

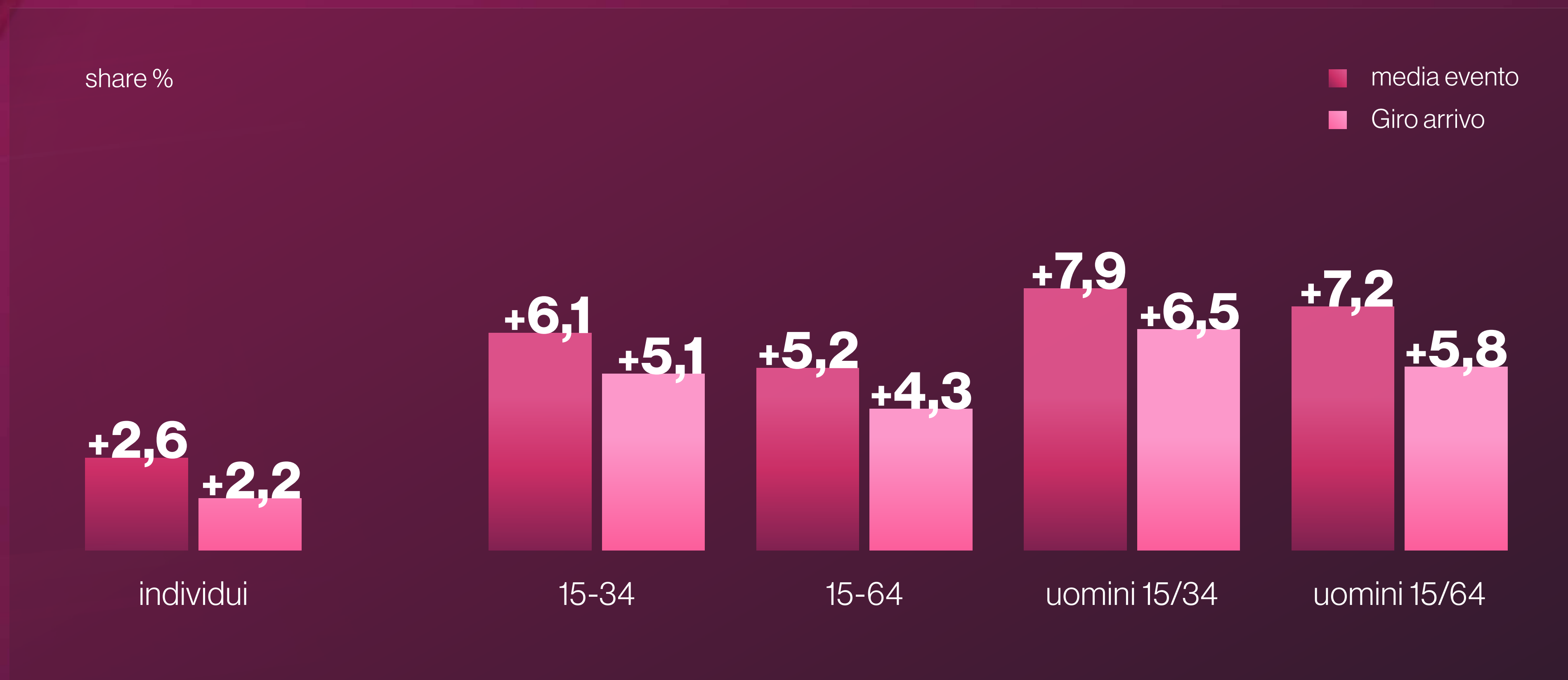

fonte: Auditel total audience

Affinità del target ai mezzi Rai

idx affinità

Rai 2

103

Rai Sport

176

Rai Play

137

Rai Radio 1

135

fonte: TSSP 2022D, indice di affinità vs totale popolazione 14+ (51.271.000) - target chi pratica ciclismo 1.181.000

Un'offerta adatta a qualsiasi esigenza

Rai 2 **Rai Sport** **Rai News** **Rai Play** **Rai Radio 1**

Premium short break

grande visibilità con break brevi
nel corso della diretta

Iniziative speciali

Split screen
Inspot
Top

Brand integration

legata ai valori
e all'itinerario dell'evento

crossmedialità e multi screen

copertura dell'evento
con massima flessibilità



VIDEO

Impaginazione

Giro mattina | 11.30-12.00



Prima diretta | 12.00-14.00

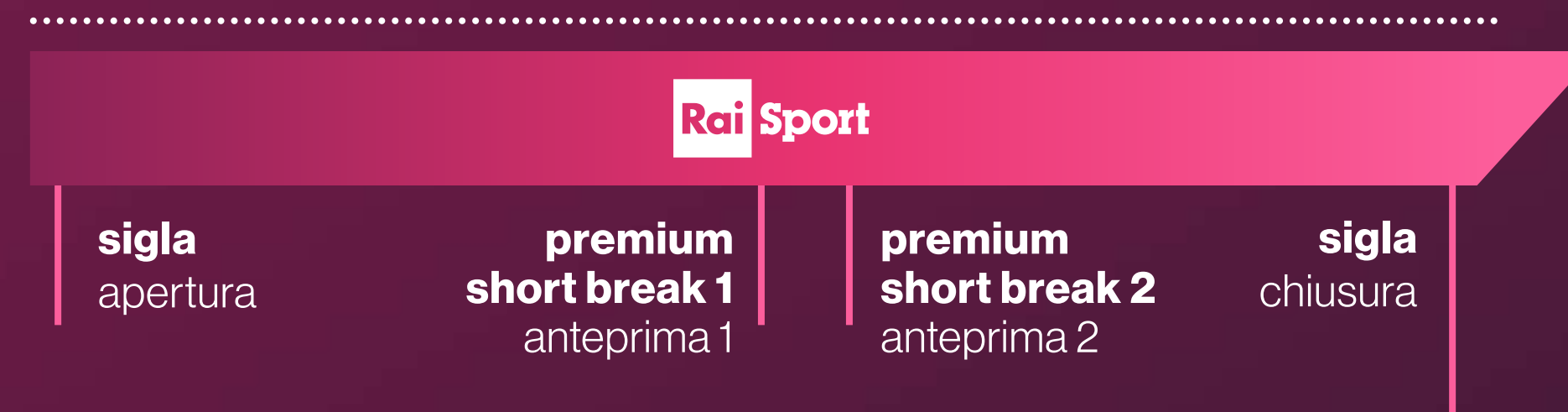

Tappa | 14.00-17.30



Processo alla tappa | 17.30-18.00



TGiro | 20.00-21.00



Giro notte | 00.00-1.00



Gli orari sono indicativi



VIDEO

Impaginazione

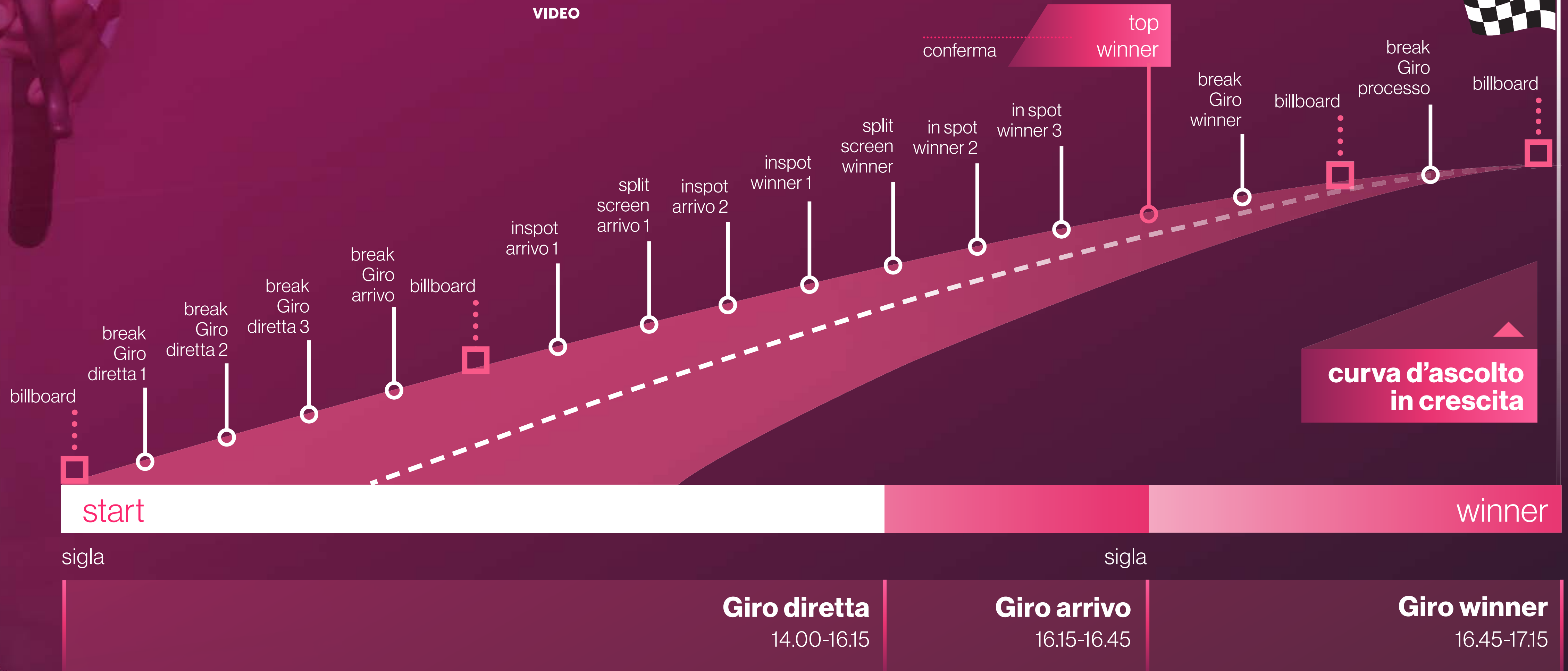



VIDEO

Formati tabellare

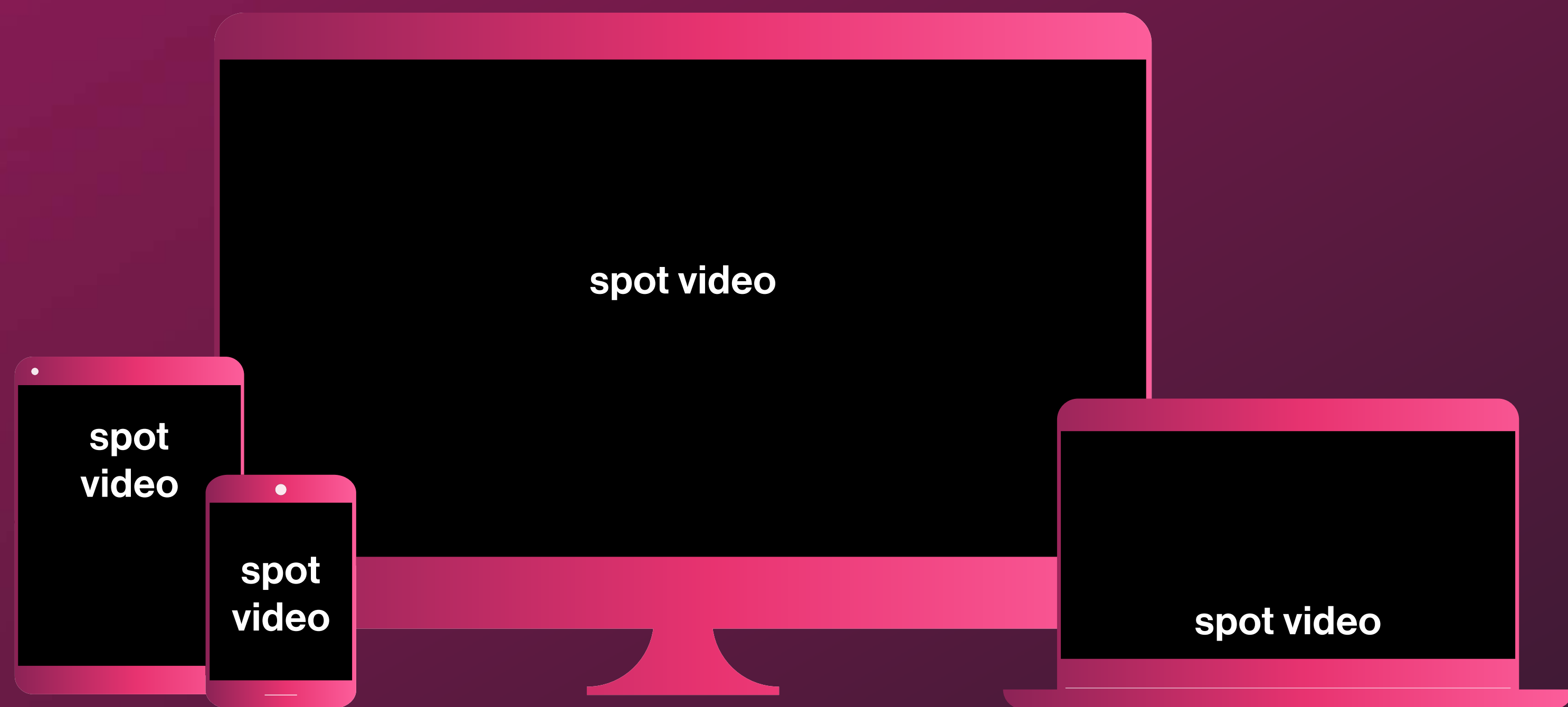

immagini a titolo esemplificativo

Tipologia tappe

Bronze

prime 7 tappe
dal 4 al 10 maggio

Silver

7 tappe
dal 11 al 18 maggio

Gold

ultime 7 tappe
dal 19 al 26 maggio

sabato	4	1 ^a Venaria Reale - Torino	
domenica	5	2 ^a San Francesco al Campo - Santuario di Oropa (Biella)	
lunedì	6	3 ^a Novara - Fossano	
martedì	7	4 ^a Acqui Terme - Andora	
mercoledì	8	5 ^a Genova - Lucca	
giovedì	9	6 ^a Viareggio - Rapolano Terme	
venerdì	10	7 ^a Foligno - Perugia TUDOR ITT	🕒
sabato	11	8 ^a Spoletto - Prati di Tivo	▲▲
domenica	12	9 ^a Avezzano - Napoli	
lunedì	13	riposo	
martedì	14	10 ^a Pompei - Cusano Mutri (Bocca della Selva)	
mercoledì	15	11 ^a Foiano di Val Fortore - Francavilla al Mare	
giovedì	16	12 ^a Martinsicuro - Fano	
venerdì	17	13 ^a Riccione - Cento	
sabato	18	14 ^a Castiglione delle Stiviere - Desenzano del Garda TUDOR ITT	🕒
domenica	19	15 ^a Manerba del Garda - Livigno (Mottolino)	▲▲
lunedì	20	riposo	
martedì	21	16 ^a Livigno - Santa Cristina Valgardena/St. Christina in Gröden (Monte Pana)	▲▲
mercoledì	22	17 ^a Selva di Val Gardena/Wolkenstein in Gröden - Passo del Brocon	▲▲
giovedì	23	18 ^a Fiera di Primiero - Padova	
venerdì	24	19 ^a Mortegliano - Sappada	
sabato	25	20 ^a Alpago - Bassano del Grappa	▲▲
domenica	26	21 ^a Roma - Roma	



VIDEO

Moduli giornalieri

Promozione crossmediale tariffe moduli tabellare 30"

	rubriche	orario	tappa bronze		tappa silver		tappa gold	
			modulo a	modulo b	modulo a	modulo b	modulo a	modulo b
Rai Sport	Prima diretta 1	12.00	•		•		•	
	Prima diretta 2	13.30		•		•		•
	Giro diretta break 1	14.20	•		•		•	
	Giro diretta break 2	14.45		•		•		•
Rai 2	Giro diretta break 3	15.30	•		•		•	
	Giro arrivo	16.15		•		•		•
	Giro winner	17.20	•		•		•	
	Giro processo	17.45		•		•		•
Rai Sport	T Giro	20.00	•		•		•	
totale passaggi			5	4	5	4	5	4
			tariffa €					
break 30"			20.900	19.100	30.100	27.700	39.200	33.400
p/u 30"			22.990	21.010	33.110	30.470	43.120	36.740
special position 30"			25.080	22.920	36.120	33.240	47.040	40.080
fuori break 30"			27.170	24.830	39.130	36.010	50.960	43.420

L'acquisto crossmediale di un modulo sui mezzi Tv / Digital / Radio prevede una promozione del 10% su tutti i mezzi
 Gli orari sono indicativi, scelta di una singola posizione comporta sovrapprezzo del 20% | Sono fatti salvi i diritti degli sponsor previsti dal contratto tra Rai e l'Ente organizzatore
 Per le norme e condizioni di vendita fare riferimento al sito: www.raipubblicita.it/legal/#normeecondizionidivendita



VIDEO

Moduli settimanali

Rai 2 Rai Italia

Promozione crossmediale tariffe moduli tabellare 30"

						Rai 2	Rai Italia
	comunicati	split arrivo 15"	split winner 15"	inspot arrivo 10"	inspot winner 10"	top winner 15"	top winner 15"
							tariffa €
Bronze	7	45.500	53.200	25.200	33.600	70.000	4.270
Silver	7	83.300	91.000	53.900	58.100	105.000	4.270
Gold	7	100.800	122.500	71.400	79.100	133.000	4.270

Gli orari indicati sono indicativi, scelta di una singola posizione comporta sovrapprezzo del 20%

La promozione crossmediale non è prevista per Rai Italia

Sono fatti salvi i diritti degli sponsor previsti dal contratto tra Rai e l'Ente organizzatore

Per le norme e condizioni di vendita fare riferimento al sito: www.raipubblicita.it/legal/#normeecondizionidivendita



VIDEO

Modulo a copertura totale evento

Rai 2 Rai Sport

	billboard 4"+4" tariffa €
250 sigle in testa e coda delle trasmissioni dedicate	139.180

Sono fatti salvi i diritti degli sponsor previsti dal contratto tra Rai e l'Ente organizzatore
Per le norme e condizioni di vendita fare riferimento al sito: www.raipubblicita.it/legal/#normeecondizionidivendita



VIDEO

Digital

Visibilità multidevice

pacchetti settimanali	tappe	formati	impression a pacchetti	tariffa netta €
Bronze	3-10 maggio	7	spot video digital su RaiPlay e Rai News	793.500 31.000
Silver	11-18 maggio	7	spot video ctv su RaiPlay	833.800 34.600
Gold	19-26 maggio	7		886.100 36.400

Promozione del 5% per l'acquisto dei pacchetti digital sull'intero evento
 L'impaginazione sulla diretta avverrà nei soli giorni e nelle sole fasce orarie di programmazione tv delle gare e dei programmi accessori
 Sono fatti salvi i diritti degli sponsor previsti dal contratto tra Rai e l'Ente organizzatore
 Per le norme e condizioni di vendita fare riferimento al sito: www.raipubblicita.it/legal/#normeecondizionidivendita



AUDIO

Impaginazione

Rai Radio 1

Verso l'arrivo dalle 15.00 alle 16.30



Fasi finali e commenti dalle 16.30 alle 17.35

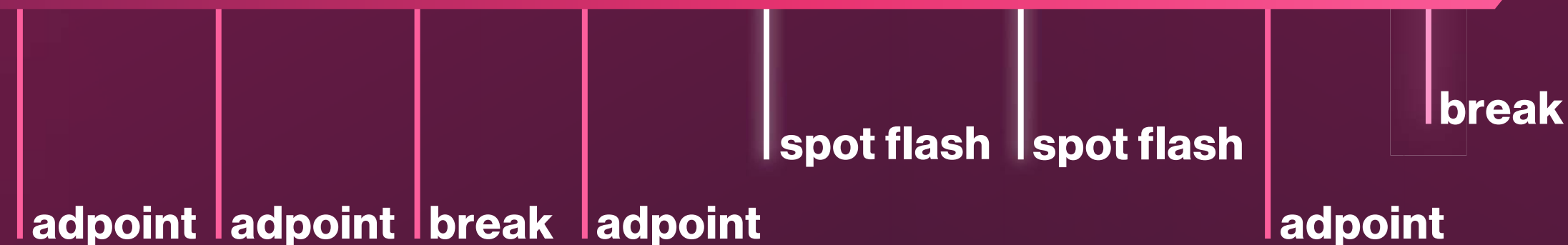

Impaginazione indicativa soggetta a modifiche



AUDIO

Tabellare



Pacchetto da 42 passaggi max 4 clienti

Posizionati nella pausa della radiocronaca delle fasi finali della tappa

Sulle strade del Giro

	orario	spot 30 "	tariffa €
		4-26 maggio	
singolo pacchetto	17.05/17.35	42	42.000
singolo passaggio	17.05/17.35	1	1.000

Spot in posizione singola max 2 clienti

Posizionati all'interno delle fasi finali della radiocronaca
Possibilità di abbinarsi al modulo top spot 15" della tv

	orario	spot 15 "	tariffa €
		4-26 maggio	
Giro flash A/B	17.00/17.20	21	21.000

Digital audio

Modulo ros audiospot RaiPlay Sound

	impression	tariffa €
	29 aprile - 26 maggio	
	600.000	15.000

Tabellare +25% P/U

La presente offerta commerciale è condizionata alla stipulazione del contratto per l'acquisto dei diritti di trasmissione dell'evento in via di perfezionamento



AUDIO

Iniziative speciali

Rai Radio 1

Singolo percorso

	station break/promo 28 aprile-26 maggio	adpoint 15" 4-26 maggio	totale passaggi	tariffa €
<u>singolo percorso</u>	114	38	152	54.440

Sport pack

Possibilità di pianificazione settimanale

	adpoint 15"	tariffa €
<u>singolo percorso</u>	40	13.800

possibilità di inserimento di branded content audio | per info contattare agente e struttura di riferimento



VIDEO

Rai Televideo

Rai Televideo dedicherà almeno 4 pagine all'evento all'interno della sezione altri sport, qui gli utenti potranno trovare risultati, classifiche, notizie e curiosità per essere sempre aggiornati sull'evoluzione delle gare.

	numero pagina	contenuto	formato banner	tipologia	battute per riga	tariffa € mese
area tematica altri sport	tra 261-287	Giro d'Italia 2024	piede	fisso	35x2 o 34x1 dh	5.000

Offerta valida per il periodo di messa in onda delle gare dal 6 al 28 maggio 2023
 Sono fatti salvi i diritti degli sponsor previsti dal contratto tra Rai e l'Ente organizzatore
 Per le norme e condizioni di vendita fare riferimento al sito: www.raipubblicita.it/legal/#normecondizionidivendita
 La presente offerta commerciale è condizionata alla stipulazione del contratto per l'acquisto dei diritti di trasmissione dell'evento, in via di perfezionamento.

Grps moduli

	bronze		silver		gold	
	A	B	A	B	A	B
prima/ultima						
uomini	7,8	6,8	8,9	7,9	9,7	8,7
15-64	2,9	2,5	3,3	2,9	3,6	3,2
25-54	2,0	1,8	2,3	2,1	2,6	2,3
fuori break						
uomini	8,4	7,4	9,6	8,6	10,5	9,4
15-64	3,1	2,7	3,5	3,2	3,9	3,5
25-54	2,2	1,9	2,5	2,3	2,8	2,5
special position						
uomini	8,0	7,1	9,2	8,2	10,0	8,9
15-64	3,0	2,6	3,4	3,0	3,7	3,3
25-54	2,1	1,9	2,4	2,2	2,6	2,4

Grps moduli

	bronze		silver		gold	
	arrivo	winner	arrivo	winner	arrivo	winner
split screen						
uomini	22,3	23,1	26,5	27,4	30,0	31,7
15-64	8,2	8,5	9,8	10,1	11,1	11,7
25-54	5,9	6,1	7,0	7,2	7,9	8,3
inspot						
uomini	22,3	23,1	26,5	28,3	30,0	30,8
15-64	8,2	8,5	9,8	10,4	11,1	11,4
25-54	5,9	6,1	7,0	7,4	7,9	8,1

	winner		
top			
uomini	23,1	28,3	30,8
15-64	8,5	10,4	11,4
25-54	6,1	7,4	8,1
billboard			
uomini	218		
15-64	80		
25-54	57		

Sponsor

top sponsor

Enel
Mediolanum
Made in Italia.gov.it
Trenitalia
Continental

sponsor

Tudor
Castelli
Sara
Italia.it
Novi
Gls
Kappa
Lauretana
Named Sport
Astoria
Clivet

Hipro
Toyota
k way
Valsir

official partner

Yamaha
Selle Italia
New Holland
Mollo
Rcs Academy
Shimano
Raspini
Faema
Gr
Visit Malta
Gruppo E

e distribuzione
Technogym

official suppliers

Castelli
Carglass
Komoot
OJ
Italtelo
Oakley
Wonderfull
Drivalia
Dmt
Onis Visa
Opera laboratori

Chimay
Nolan
Germo
Gae

official licensees

All4cycling
Acca kappa
Evolò Cerrone
Astoria
Oakley
M.Cilento
Trudi
Svitol
Elite