Rai

FICTION

offerta autunno 2019

Rai Pubblicità

SINOSSI

VALORIALE

MODALITÀ DI VENDITA

TV

RADIO

DIGITAL

Rai

NUOVE STAGIONI

Rai Pubblicità

Il commissario Montalbano classic

molto più di una fiction

Il genio di Andrea Camilleri ha incontrato l'interpretazione di Luca Zingaretti e la sapiente regia di Alberto Sironi, dando vita ad una saga immortale, acclamata dal pubblico: dal 1999 a oggi, più di un miliardo di persone sono rimaste incollate allo schermo per seguirlo.
Montalbano sarà ancora protagonista con il rewatch delle storie più amate
e con la chicca dei primi episodi restaurati, a 20 anni di distanza dalla prima messa in onda.

con Luca Zingaretti

9 puntate in prima serata

Rai 1 Rai Play Rai @ YouTube

Il commissario Montalbano classic

molto più di una fiction

aprile-maggio 2019*

ascolto medio	share %
5.481.000	24,0

affinità

donne	donne spendenti 3.0	laurea
112	115	130

Rai 1

video views

live streaming	vod
571.895	760.928

Rai Play

individui**

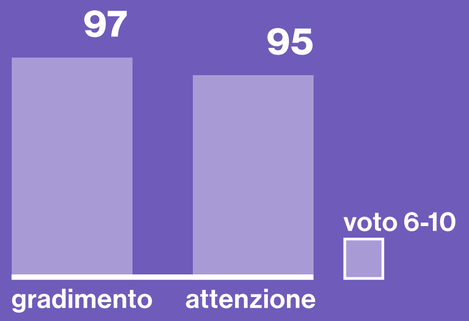

idx affinità

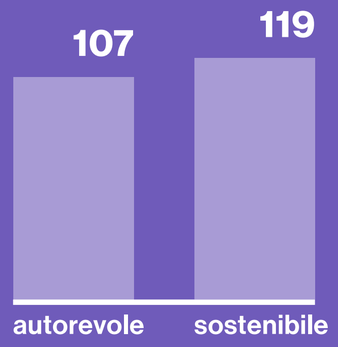

*fonte Auditel/Nielsen Tam | dati web: Webtrekk live - totale 10 puntate, vod - 02.04.2019-29.05.2019 | **fonte: Qualitel focus gradimento e focus qualità /valori | Qualitel: ricerca continuativa per la misurazione della qualità percepita e del gradimento dell'offerta editoriale Rai indagine imposta dal contratto di servizio pubblico e realizzata dall'istituto Gfk

La strada di casa 2

un passato da ritrovare

Prosegue la storia di Fausto, l'imprenditore, interpretato da Alessio Boni, vittima di un grave incidente che gli aveva fatto perdere la memoria che l'aveva costretto a riannodare i fili della propria vita.
Un cast di grande livello quello messo in campo da Rai Fiction e Casanova Multimedia, dove figura anche Lucrezia Lante della Rovere, per una fiction da grandi numeri ambientata nelle splendide colline del Piemonte.

con Alessio Boni, Lucrezia Lante della Rovere e Sergio Rubini

6 puntate in prima serata

Rai 1 Rai Play Rai @ YouTube

La strada di casa 2

un passato da ritrovare

prima stagione autunno 2017*

ascolto medio	share %
5.706.000	23,4

affinità

donne	responsabile d'acquisto
125	112

Rai 1

video views

live streaming	vod
195.003	2.283.471

Rai Play

individui 25-54**

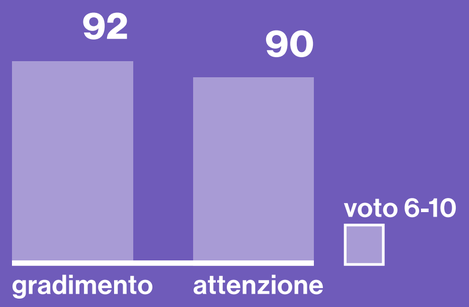

*fonte Auditel/Nielsen Tam | dati web: Webtrekk live - totale 6 puntate, vod - 15.11.2017-21.12.2017 | **fonte: Qualitel focus gradimento e focus qualità /valori | Qualitel: ricerca continuativa per la misurazione della qualità percepita e del gradimento dell'offerta editoriale Rai indagine imposta dal contratto di servizio pubblico e realizzata dall'istituto Gfk

Un passo dal cielo 5

custodi di un paesaggio meraviglioso

Dopo 4 stagioni di enorme successo, il capo della Forestale Francesco Neri, interpretato da Daniele Liotti, e il commissario di Polizia Vincenzo Nappi si trovano di nuovo insieme a indagare sull'omicidio di una loro amica e sui molti misteri a esso collegati, nella cornice spettacolare delle Dolomiti.
Ai problemi investigativi si aggiungeranno, per entrambi, le complicate novità della vita familiare. Tra trafficanti di uomini e vecchi nemici, difendere le loro montagne e chi le abita sarà una sfida quasi impossibile.

con Daniele Liotti, Enrico Ianniello e Rocío Muñoz Morales

10 puntate in prima serata

Rai 1 Rai Play Rai @ YouTube

Un passo dal cielo 5

custodi di un paesaggio meraviglioso

quarta stagione inverno 2017*

ascolto medio	share %
5.244.000	22,6

affinità

donne	responsabile d'acquisto
120	110

Rai 1

video views

live streaming	vod
378.495	2.196.540

Rai Play

individui 25-54**

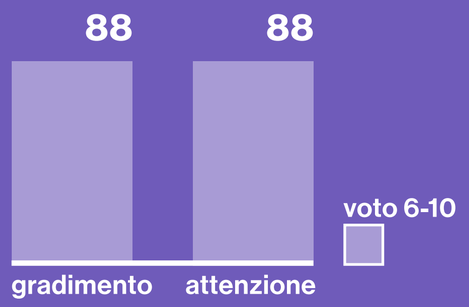

idx affinità

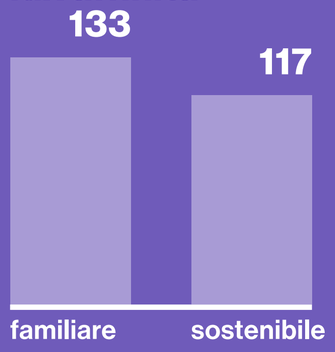

*fonte Auditel/Nielsen Tam | dati web: Webtrekk live - totale 10 puntate, vod - 18.01.2017-28.03.2017 | **fonte: Qualitel focus gradimento e focus qualità /valori | Qualitel: ricerca continuativa per la misurazione della qualità percepita e del gradimento dell'offerta editoriale Rai indagine imposta dal contratto di servizio pubblico e realizzata dall'istituto Gfk

I Medici 3

Firenze tra intrighi e congiure

Torna, con l'ultimo attesissimo capitolo, la fiction colossal che racconta l'epopea della famiglia più potente del Rinascimento italiano. Tema portante di questa stagione le vicende successive alla Congiura dei Pazzi. Grandi novità in un cast eccezionale: a fianco dei confermati Alessandra Mastronardi e Daniel Sharman arrivano Jack Roth, Francesco Montanari, Neri Marcorè. Una storia prodotta da Rai Fiction e Lux Vide fatta di amori e potere che ha fatto de I Medici una delle serie più twittate di sempre.

con Daniel Sharman, Alessandra Matsronardi, Francesco Montanari e Neri Marcorè

4 puntate in prima serata

Rai 1 Rai Play Rai @ YouTube

I Medici 3

Firenze tra intrighi e congiure

seconda stagione autunno 2018*

ascolto medio	share %
4.150.000	17,8

affinità

donne	responsabile d'acquisto	donne spendenti 3.0
116	107	124

Rai 1

video views

live streaming	vod
201.400	3.140.400

Rai Play

individui 25-44**

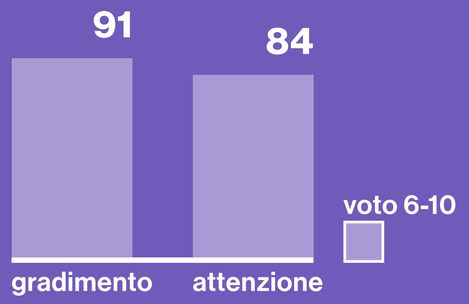

idx affinità

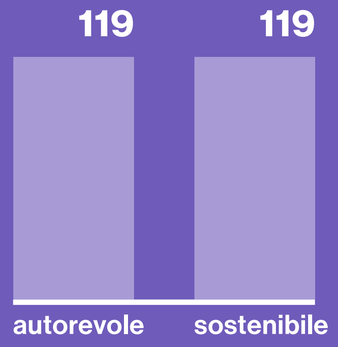

*fonte Auditel/Nielsen Tam | dati web: Webtrekk live - totale 4 puntate, vod - 23.10.2018-20.11.2018 | **fonte: Qualitel focus gradimento e focus qualità /valori | Qualitel: ricerca continuativa per la misurazione della qualità percepita e del gradimento dell'offerta editoriale Rai indagine imposta dal contratto di servizio pubblico e realizzata dall'istituto Gfk

Rocco Schiavone 3

rude, infallibile, internazionale

Dopo due stagioni ricche di successi, il vicequestore dai modi bruschi e sgarbati ma efficacissimi, romano doc ma trapiantato ad Aosta, torna con nuovi episodi e la novità nel cast di Valeria Solarino. Una serie di qualità, con un magistrale Marco Giallini nei panni del protagonista. Prodotta da Cross Production e distribuita da Beta Film, è stata un successo anche a livello commerciale, raggiungendo mercati top come Francia, Germania e Stati Uniti.

con Marco Giallini, Isabella Ragonese, Claudia Vismara e Valeria Solarin

4 puntate in prima serata

Rai 2 Rai Play Rai @ YouTube

Rocco Schiavone 3

rude, infallibile, internazionale

seconda stagione autunno 2018*

ascolto medio	share %
2.798.000	12,0

affinità

donne	donne spendenti 3.0	laurea
109	120	151

Rai 2

video views

live streaming	vod
103.400	1.790.900

Rai Play

individui 25-44**

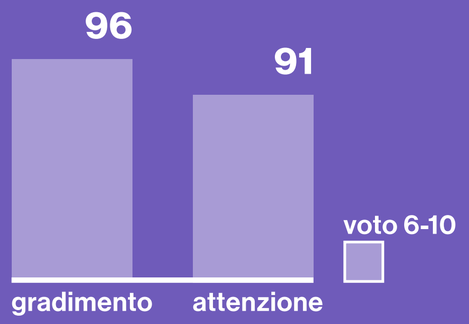

idx affinità

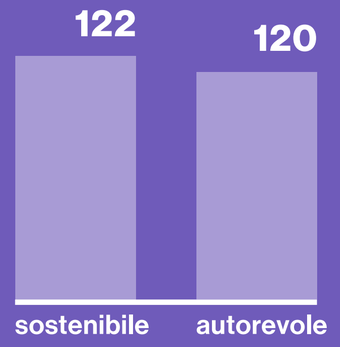

*fonte Auditel/Nielsen Tam | dati web: Webtrekk live - totale 4 puntate, vod - 18.10.2018-14.11.2018 | **fonte: Qualitel focus gradimento e focus qualità /valori | Qualitel: ricerca continuativa per la misurazione della qualità percepita e del gradimento dell'offerta editoriale Rai indagine imposta dal contratto di servizio pubblico e realizzata dall'istituto Gfk

Rai

NOVITÀ

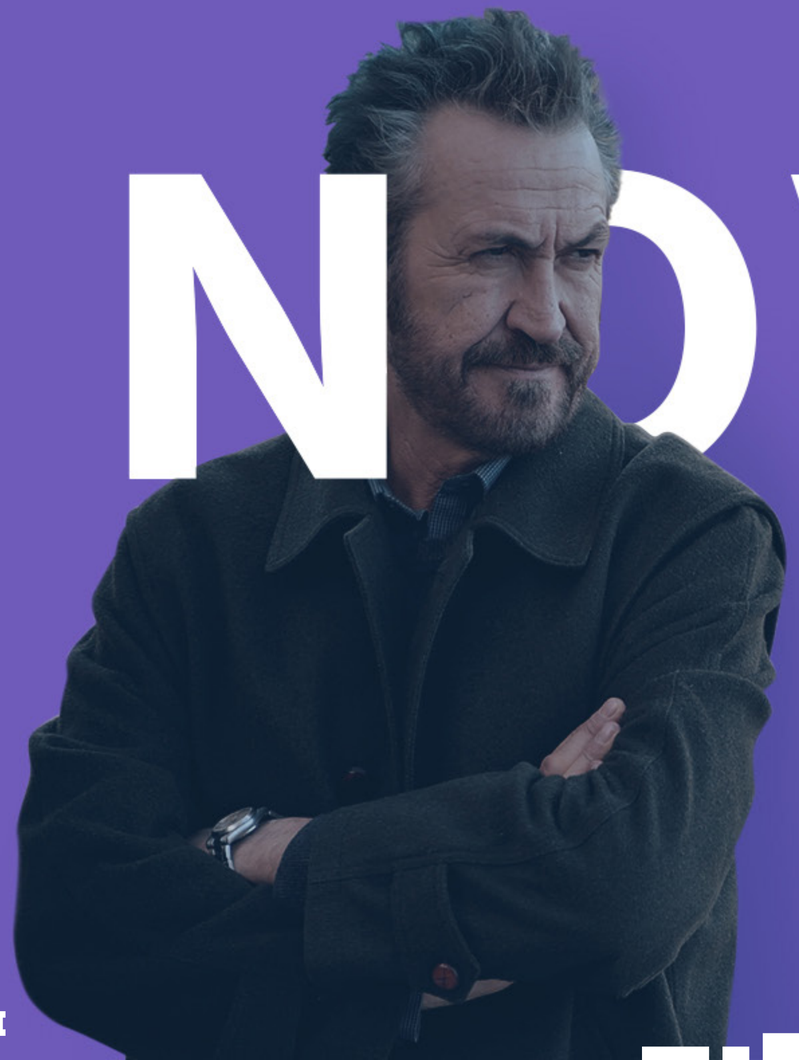

Rai Pubblicità

Imma Tataranni

fuoriclasse e fuori dagli schemi

Imma Tataranni è l'investigatrice sui generis nata dalla penna di Mariolina Venezia e interpretata da Vanessa Scalera. Una detective dal carattere duro e risoluto, le cui avventure si svolgono in un luogo magico, dagli scorci mozzafiato: Matera. È una delle novità della fiction di Rai 1.

con Vanessa Scalera e Massimiliano Gallo

6 puntate in prima serata

Rai 1 Rai Play Rai @ YouTube

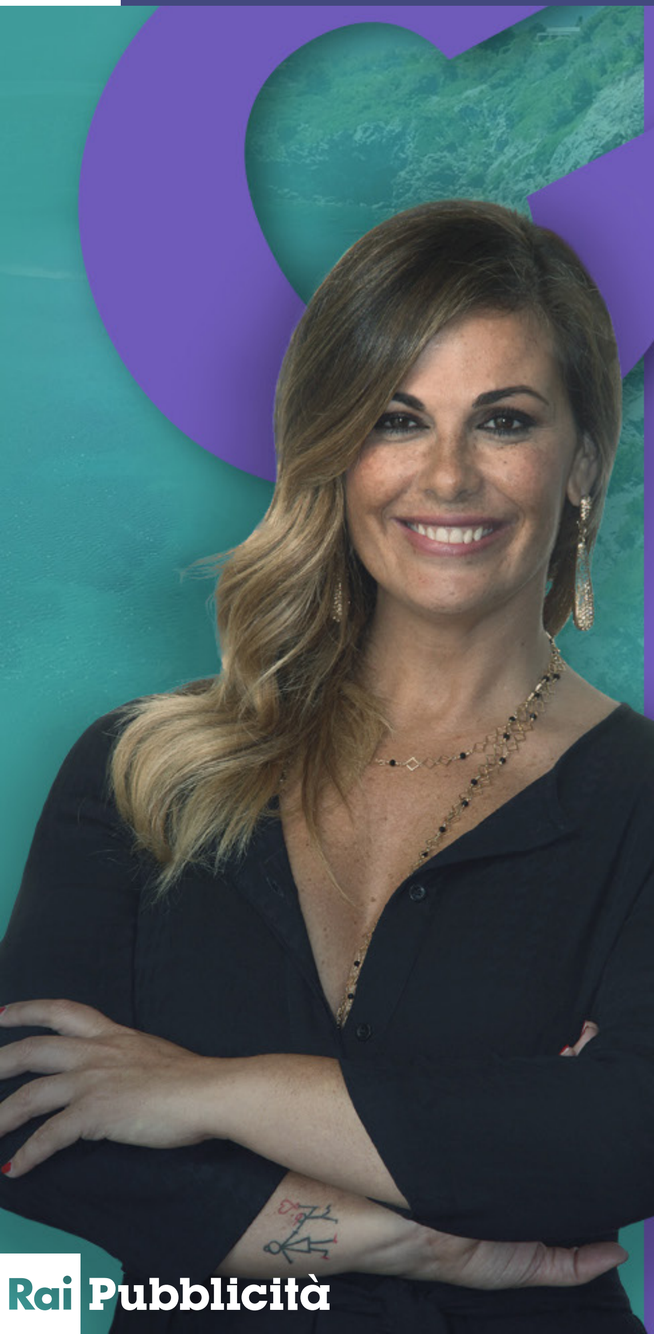

Angela

Torna uno dei volti femminili più iconici della fiction Rai: Vanessa Incontrada.
In questo nuovo action crime targato 11 Marzo Film e Rai Fiction, l'attrice italo-spagnola sarà Angela, mamma che ha perso il figlio in un incidente stradale. Dopo la tragedia Angela si rifugia nella casa di famiglia in un paesino su un'isola dell'arcipelago toscano, ma questa mossa non sarà altro che l'inizio del suo incubo, tra delitti, fughe e personaggi misteriosi. A metà tra road movie e favola nera, una storia popolare moderna che racconta l'esperienza riparativa di una donna rispetto alla sua maternità perduta.

con Vanessa Incontrada, Giuseppe Zeno, Sebastiano Somma, Katia Ricciarelli e Simone Montedoro

3 puntate in prima serata

Rai 1 Rai Play Rai @ YouTube

Ognuno è perfetto

amore senza limiti

Racconta la storia di Miriam, interpretata da Cristiana Capotondi, dirigente di un'azienda di cioccolato che tenta in tutti i modi di tenere aperto un reparto in cui lavorano esclusivamente ragazzi con la sindrome di Down.
La fiction, diretta da Giacomo Campiotti e prodotta da Viola Film per Rai Fiction, ha seguito il protocollo Edison Green Movie, le linee guida europee per il cinema sostenibile, raccogliendo in pieno la sua mission di raccontare tutte le sfaccettature delle varie realtà che compongono il Paese.

con Cristiana Capotondi, Edoardo Leo e Nicole Grimaudo

3 puntate in prima serata

Rai 1 Rai Play Rai @ YouTube

Pezzi unici

vite da riscattare

I pezzi unici sono oggetti non riprodotti in serie, esclusivi nei loro pregi e difetti. Ma sono anche cinque ragazzi problematici di Firenze costretti a seguire un corso tenuto dal burbero artigiano Vanni (Sergio Castellitto), affiancato da Marcello (Giorgio Panariello), amico e collega che riesce sempre a strappargli un sorriso. La prima serie televisiva che pone l'accento su un mondo poco pubblicizzato, trattando il problema dell'incomunicabilità che regna tra le new generation.

regia di Cinzia Torrini, con Sergio Castellitto e Giorgio Panariello

6 puntate in prima serata

Rai 1 Rai Play Rai @ YouTube

Storia di Nilde (biopic)

Un grande progetto firmato Rai e Anele, per raccontare l'avvincente storia di una delle donne più significative nella storia politica, sociale e culturale italiana degli ultimi decenni, raccontata attraverso la ricostruzione e l'ampliamento di un fatto realmente accaduto: la lettera mandata al Manifesto da una giovane ragazza che subiva le imposizioni da parte del suo fidanzato in merito alle proprie scelte di vita, alla quale Nilde aveva risposto personalmente invitando la giovane a prendere in mano la propria vita con autonomia e libertà.

con Anna Foglietta

in prima serata

Rai 1 Rai Play Rai @ YouTube

Piazza Fontana. Io ricordo (biopic)

per non dimenticare

In occasione della ricorrenza dei cinquant'anni dalla Strage di Piazza Fontana, una docu-fiction per ripercorrere, attraverso una semplice formula narrativa, e ricordare quanto sia importante essere consapevoli della nostra storia e di quanto sia necessario interrogarsi ancora oggi sulle motivazioni di quella strage. Un progetto di alto valore, che si inserisce nella realizzazione, da parte di Aurora Tv in collaborazione con Rai Fiction, di racconti "civili" dell'Italia, e che vede come protagonista un grande volto del nostro cinema come Giovanna Mezzogiorno.

con Giovanna Mezzogiorno

in prima serata

Rai 1 Rai Play Rai @ YouTube

Tutto il giorno davanti (biopic)

Le storie degli eroi comuni sono da sempre centrali nel racconto di Rai Fiction e di Rai 1.
Ora è il momento di raccontare una storia di determinazione, di integrazione e di umanità.
Palermo e la gestione dell'accoglienza dei migranti sono visti attraverso la vicenda
di Agnese Ciulla. Agnese è un ex assessore alle attività sociali,
in prima fila nella difesa dei diritti dei bambini tanto da essersi guadagnata
l'appellativo di Grande Madre per 480 ragazzi.
Sarà Isabella Ragonese, volto di spicco della nostra fiction, a dare vita sullo schermo
a una donna libera e forte, in questo progetto co-prodotto da Bibi Film.

con Isabella Ragonese

in prima serata

Rai 1 Rai Play Rai @ YouTube

Giorgio Ambrosoli (biopic)

il prezzo del coraggio

Rai 1, come sempre, racconta le vicende degli eroi famosi e non,
che hanno contribuito a scrivere la storia del Paese.
E in questo solco profondissimo, si inserisce questa fiction in un'unica puntata
dedicata alla vita di Giorgio Ambrosoli, un uomo che è rimasto vittima di un sistema perverso
e corrotto in grado di cancellare qualsiasi cosa.

con Alessio Boni

in prima serata

Rai 1 Rai Play Rai @ YouTube

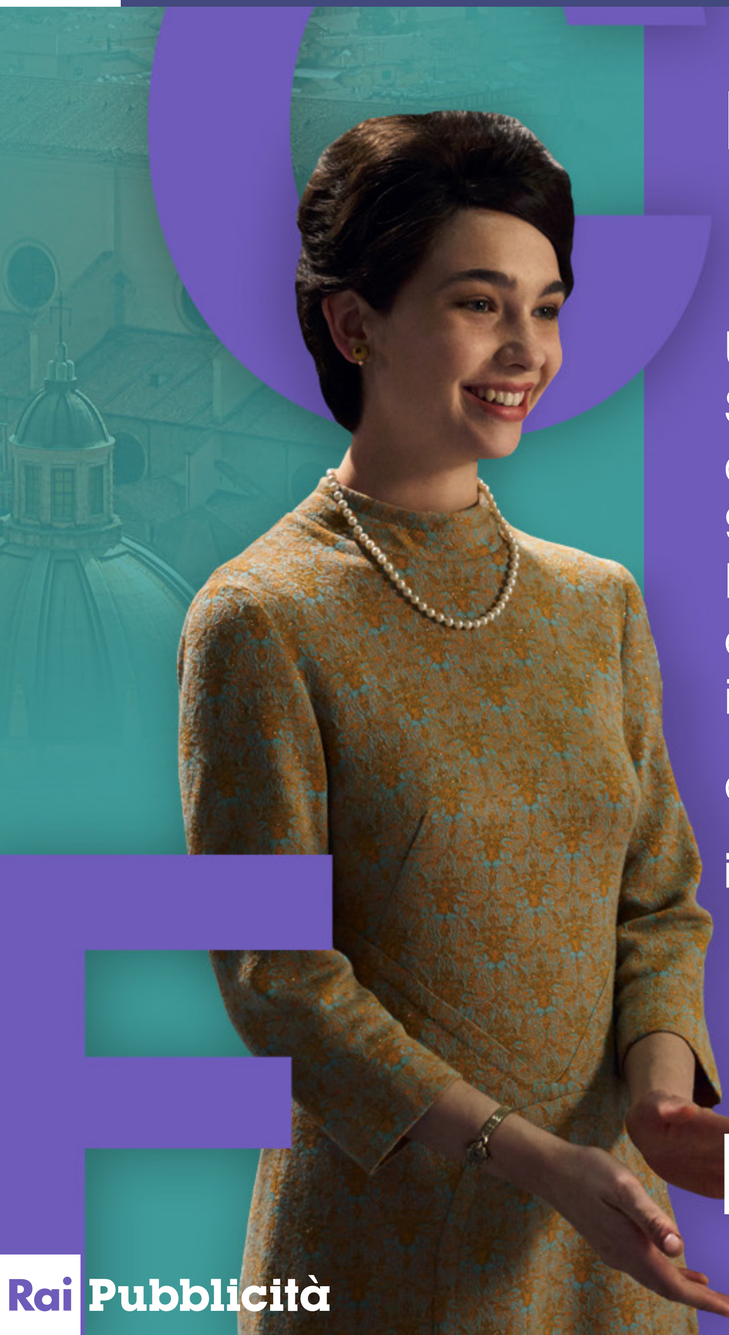

I ragazzi dello Zecchino d'Oro

Una fiction-tributo a un'istituzione storica diventata negli anni il "Sanremo dei piccoli". Siamo nella metà degli anni 60, quando una giovanissima Mariele Ventre dà vita alla primissima formazione del Piccolo Coro. E qui parte la storia di Mimmo, 9 anni, figlio di immigrati siciliani, che preferisce la strada alla scuola. Rischia di diventare un delinquente, ma viene salvato dalla sua voce e dalla maestra di canto che ha cresciuto generazioni di bambini in una manifestazione che da più di 60 anni scandisce le nostre vite.

con Matilda De Angelis e Maya Sansa

in prima serata

Rai 1 Rai Play Rai @ YouTube

Volevo fare la rockstar

tra blog e vita vera

Arriva su Rai 2 la fiction ispirata all'omonimo diario di Valentina Santandrea, una giovane blogger che ha ottenuto successo grazie ai suoi irriverenti racconti di "vita, morte ma soprattutto miracoli". La storia raccontata ha come protagonista Olivia, una giovane ragazza-madre che si trova dinanzi ad una scelta complicata: inseguire il suo sogno nel cassetto di diventare una rockstar, oppure andare avanti da sola a crescere la sua famiglia. Un progetto firmato Rai Fiction e Pepito.

con Valentina Bellè e Giuseppe Battiston

6 puntate in prima serata

Rai 2 Rai Play Rai @ YouTube

RADIO

il racconto delle storie passa anche dalla radio

Rai Radio 1 Mangiafuoco sono io

con Cinzia Tani,
Lorenzo Bianchini e Silvia Ferreri
martedì-giovedì 17.00

Un focus in diretta
per raccontare le notizie
del giorno e i "cold case"
più famosi.
Una radiofiction a più voci.

Rai Radio 2 Prendila così

con Diletta Parlangeli
e Francesco De Carlo
domenica e sabato 19.45

Attraverso la lettura dell'attualità,
le storie degli ascoltatori
e il contributo di filosofi
ed esperti di sconfitte, Diletta
e Francesco dialogheranno
di piccoli fallimenti quotidiani
e di grandi disfatte, con un tono
leggero e dissacrante.

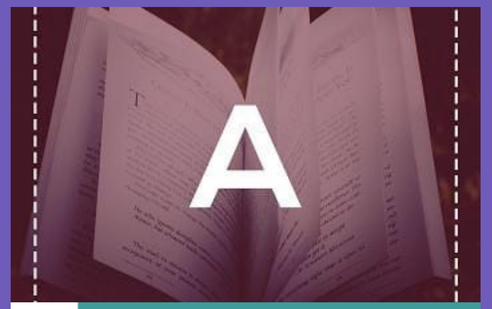

Rai Radio 3 Ad alta voce

con attori noti di teatro
lunedì-venerdì 17.00

Ad alta voce è la più grande
biblioteca di audiolibri italiana.
A dar voce alle pagine
delle letterature del mondo
sono le migliori attrici ed attori
italiani.

SOCIAL

sui social

Vita

con Valentina Vignali

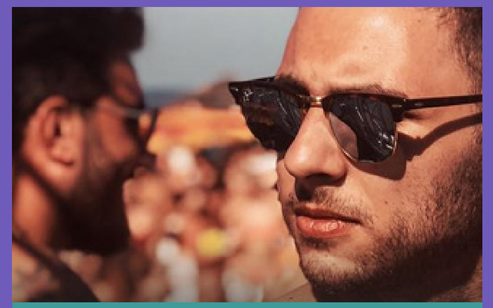

Riccione

regia di Pancho ed Enzuccio

Vita è la sitcom di Rai 2 per YouTube per ridere e riflettere sulle piccole grandi situazioni quotidiane. Pillole video da 2 minuti con i principali influencer del panorama nazionale; una serie di sketch veloci raccontati attraverso i pensieri dei protagonisti.

CINEMA

commedia

Late night

regia Nisha Ganatra
con Emma Thompson,
Amy Ryan, John Lithgow

La conduttrice di un talk show rischia di perdere la direzione del suo programma.

Il colpo del cane

regia Fulvio Risuleo
con Edoardo Pesce
Silvia D'Amico, Daphne Scoccia

Rana e Marti sono al loro primo giorno da dogsitter e subiscono il furto del bulldog francese che gli era stato affidato da una ricca signora. Decidono di mettersi all'inseguimento del ladro, un finto veterinario chiamato Dr Mopsi. Ma chi è veramente quest'uomo?

Tutta un'altra vita

regia Alessandro Pondi
con Ilaria Spada,
Paolo Sassanelli, Enrico Brignano

Cosa faresti se il destino ti offrisse di diventare un'altra persona per una settimana?

21 bridges

regia Brian Kirk
con Chadwick Boseman,
Sienna Miller, Stephan James

Per inseguire una coppia di poliziotti killer, la polizia è costretta a chiudere i 17 ponti che collegano Manhattan alla terra ferma.

Good boys

regia L. Eisenberg, G.Stupnitsky
con Jacob Tremblay,
Millie Davis, Molly Gordon

Dopo essere stato invitato alla sua prima festa di baci, il dodicenne Max è nel panico perché non sa nemmeno come si dà un bacio.

Yesterday

regia Danny Boyle
con Himesh Patel,
Lily James, Ana de Armas

Il 'musical' sui Beatles firmato da Danny Boyle. Un giorno un uomo si sveglia e capisce di essere l'unico sulla faccia della Terra a conoscere le canzoni dei Beatles.

CINEMA

commedia

Un giorno di pioggia a New York

regia Woody Allen
con Timothée Chalamet, Jude Law, Elle Fanning

Una commedia ambientata a New York, dove una giovane coppia decide di trascorrere un romantico weekend.

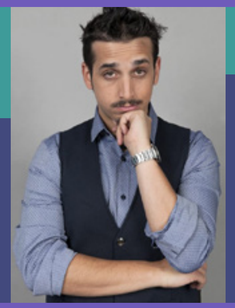

Tuttoapposto

regia Gianni Costantino
con Luca Zingaretti, Roberto Lipari, Monica Guerritore

La storia di Roberto, studente universitario in un ateneo in cui i docenti vendono esami, assumono solo amici e parenti e sono dediti alla raccomandazione. Roberto, stufo di essere asservito al potere del baronato, decide di combattere questo modus operandi.

Appena un minuto

regia Francesco Mandelli
con Max Giusti, Massimo Wertmüller, Paolo Calabresi

Claudio ha 50 anni, è un agente immobiliare, spiantato, separato dalla moglie che l'ha lasciato per il "Re della Zumba", e mal tollerato e criticato dai due figli.

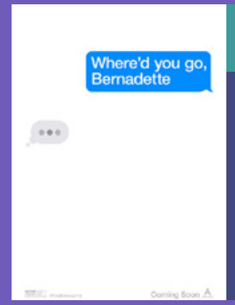

Where'd you go Bernadette

regia Richard Linklater
con Cate Blanchett, Billy Crudup, Kristen Wiig

Bernadette Branch è un architetto agorafobica che decide di scomparire poco prima di partire per un viaggio insieme alla sua famiglia per l'Antartide.

Se mi vuoi bene

regia Fausto Brizzi
con Claudio Bisio, Sergio Rubini, Flavio Insinna

Un uomo cerca di ricomporre alcune vite che lui stesso ha distrutto.

Long shot

regia Jonathan Levine
con Charlize Theron, Seth Rogen, June Diane Raphael

Un uomo vittima del suo atteggiamento autodistrittutivo decide di conquistare la donna che ha sempre amato.

CINEMA

commedia

Brave ragazze

regia Michela Andreozzi
con Ambra Angiolini,
Ilenia Pastorelli, Serena Rossi

L'ispirazione del film deriva dalla storia vera di una banda di rapinatrici francesi travestite da uomini, che operavano nella zona di Avignone nella metà degli anni '80.

Tutto il mio folle amore

regia Gabriele Salvatores
con Claudio Santamaria
Valeria Golino Diego Abatantuono

La storia vera di Andrea e Franco Antonello, padre e figlio autistico che hanno viaggiato in moto per tre mesi tra Stati Uniti e Sud America.

Il giorno più bello del mondo

regia Alessandro Siani
con Alessandro Siani,
Stefania Spampinato,
Giovanni Esposito

Una commedia fantastica che si spinge oltre i limiti del reale. "A volte l'attualità va più veloce della scrittura di un film. Nel mio ci saranno molti effetti speciali, credo sarà la fine del ciclo fiabesco", così si è espresso il regista.

Sono solo fantasmi

regia Christian e Brando De Sica
con Christian De Sica,
Carlo Buccirosso,
Gianmarco Tognazzi

Christian De Sica gira una nuova horror comedy, una commedia su un'agenzia che va a caccia di fantasmi.

Last Christmas

regia Paul Feig
con Emilia Clarke, Henry Golding,
Michelle Yeoh

Kate è alle prese con le conseguenze di una serie di decisioni sbagliate. Tom sembra troppo perfetto per essere vero quando entra nella sua vita e inizia a vedere al di là delle tante barriere di Kate.

Nati 2 volte

regia Pierluigi Di Lallo
con Fabio Troiano, Euridice Axen,
Marco Palvetti

La storia di Maurizio, transgender che dopo venticinque anni è costretto a tornare al paese natale. Questo viaggio diventa l'occasione per sciogliere i nodi legati alla sua fuga da adolescente.

CINEMA

commedia

Cetto c'è

regia Giulio Manfredonia
con Antonio Albanese

Il grande ritorno al cinema di Cetto La Qualunque, indimenticabile personaggio creato e interpretato da Antonio Albanese.

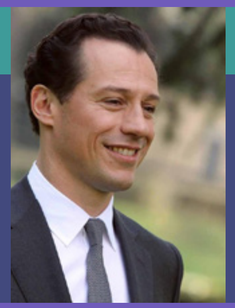

La dea fortuna

regia Ferzan Ozpetek
con Edoardo Leo, Stefano Accorsi, Jasmine Trinca

Alessandro e Arturo sono una coppia da più di quindici anni. L'improvviso arrivo nelle loro vite di due bambini lasciatigli in custodia per qualche giorno potrebbe dare un'insperata svolta alla loro stanca routine. La soluzione sarà un gesto folle. Ma d'altronde l'amore è uno stato di piacevole follia.

Il nuovo film di Ficarra e Picone

regia S.Ficarra, V. Picone
con Salvatore Ficarra, Valentino Picone, Massimo Popolizio

Il settimo lungometraggio diretto dagli attori palermitani.

Il richiamo della foresta

regia Chris Sanders
con Harrison Ford, Dan Stevens, Omar Sy

Un cane da slitta lotta per la sopravvivenza tra le intemperie della selvaggia Alaska.

CINEMA

horror

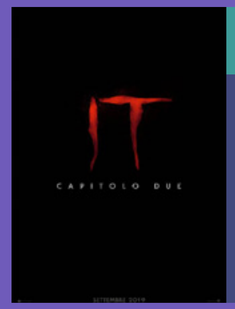

It

regia Andy Muschietti
con Jessica Chastain,
Bill Skarsgård, James McAvoy

I ragazzini del Loser Club hanno sconfitto ma non eliminato il malefico Pennywise, entità che si manifesta ogni 27 anni nella cittadina di Derry con le fattezze di clown e rapisce e uccide bambini. Sono dunque destinati a un nuovo confronto con lui 27 anni dopo e si passa così dal 1989 al 2016.

Doctor Sleep

regia Mike Flanagan
con Zackary Momoh,
Ewan McGregor,
Rebecca Ferguson

Ewan McGregor nell'atteso sequel di Shining. Doctor Sleep, dunque, si concentrerà sulla storia di Danny Torrance, il figlio del custode dell'Overlook Hotel che scopre di avere doti extrasensoriali, una sorta di potere di splendere, che lo porta a scoprire l'oscuro passato dell'albergo e gli eventi futuri.

The lodge

regia S. Fiala, V. Franz
con Richard Armitage,
Katelyn Wells, Riley Keough

Una famiglia sembra essere presa di mira da alcuni spiriti maligni.

Black Christmas

regia Sophia Takal
con Cary Elwes, Imogen Poots,
Aleyse Shannon

Un gruppo di studenti è perseguitato da uno sconosciuto durante le vacanze natalizie.

CINEMA

drammatico

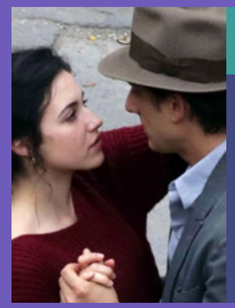

Martin Eden

regia Pietro Marcello
con Luca Marinelli, Carlo Cecchi, Jessica Cressy

La difficile vita di un ragazzo del popolo, un marinaio il cui nome dà il titolo al romanzo, che lotta disperatamente per diventare uno scrittore, ispirato e sostenuto in questo dal suo amore per la "Bellezza" e per Ruth, una giovane figlia dell'alta borghesia.

Vivere

regia Francesca Archibugi
con Micaela Ramazzotti, Adriano Giannini, Massimo Ghini

Una ragazza alla pari che viene dall'Irlanda deve fare i conti con la stramba famiglia Attorre.

Hope gap

regia William Nicholson
con Annette Bening, Bill Nighy

Quando il padre gli confessa di volersi separare dalla moglie, un uomo cerca di trovare una soluzione per ricomporre i pezzi della sua famiglia.

Il cardellino

regia John Crowley
con Ansel Elgort, Sarah Paulson, Aneurin Barnard

Crescendo si è affezionato ad un dipinto intitolato "Il cardellino" che rappresenta l'innocenza. Una volta adulto si ritrova coinvolto in un'azione criminale che vede proprio quel dipinto al centro dei desideri.

Downton Abbey

regia Michael Engler
con Michelle Dockery, Maggie Smith, Elizabeth McGovern

Arriva al cinema, con il cast storico al completo e alcuni volti nuovi, il film sequel della fortunata serie tv.

La donna alla finestra

regia Joe Wright
con Amy Adams, Julianne Moore, Gary Oldman

Dalla sua finestra riesce a vedere ciò che succede all'interno dell'appartamento dei Russell, i vicini arrivati da poco. Apparentemente normali i due nascondono invece un segreto scioccante.

CINEMA

drammatico

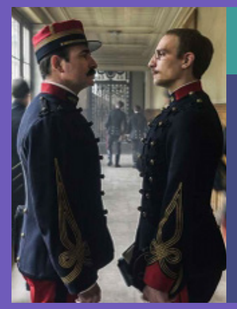

L'ufficiale e la spia

regia Roman Polanski
con Emmanuelle Seigner,
Jean Dujardin, Louis Garrel

Il famoso caso Dreyfus che sconvolse l'opinione pubblica francese alla fine del XIX secolo.

Motherless Brooklyn

regia Edward Norton
con Edward Norton, Willem Dafoe,
Alec Baldwin

Un detective cerca di scoprire la verità che si cela dietro all'omicidio del suo unico amico.

Hustlers

regia Lorene Scafaria
con Jennifer Lopez,
Constance Wu, Lili Reinhart

Tratto da una storia vera. Un gruppo di spogliarelliste di New York misero a punto uno schema per derubare i loro clienti, per la maggior parte ricchi broker di Wall Street.

L'arte di correre sotto la pioggia

regia Simon Curtis
con Kevin Costner,
Milo Ventimiglia,
Amanda Seyfried

La storia di un pilota professionista di auto da corsa, Denny Swift, e della sua famiglia raccontata dal punto di vista del loro cane, Enzo, che ripercorre le lezioni imparate dai suoi proprietari.

L'inganno perfetto

regia Bill Condon
con Helen Mirren, Ian McKellen,
Russell Tovey

Il truffatore Roy Courtnay incontra online la ricchissima vedova Betty McLeish e comincia una relazione con lei. I suoi intenti criminali però lasciano presto lo spazio alla nascita di un sentimento.

Blackbird

regia Roger Michell
con Susan Sarandon,
Kate Winslet, Sam Neill

La drammatica storia di Lily, una madre malata terminale che decide di unire le tre generazioni della sua famiglia per un ultimo weekend da trascorrere insieme prima di togliersi la vita.

CINEMA

drammatico

Immortale

regia Marco D'Amore
con Marco D'Amore

Il film spin-off di Gomorra - La serie.
La storia personale di Ciro, detto l'Immortale,
uno dei grandi protagonisti della serie Gomorra.

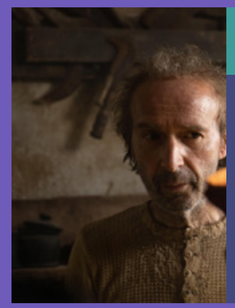

Pinocchio

regia Matteo Garrone
con Federico Ielapi,
Roberto Benigni, Gigi Proietti,
Rocco Papaleo

Matteo Garrone dirige l'adattamento cinematografico
del romanzo omonimo di Carlo Collodi.

CINEMA

thriller

C'era una volta ad Hollywood

regia Quentin Tarantino
con Margot Robbie, Brad Pitt,
Leonardo Di Caprio,
Dakota Fanningn

La star Rick Dalton, non se la passa bene, è ridotto a ruoli occasionali tanto che pensa di partire per l'Italia dove il western sta vivendo una nuova età dell'oro. Insieme al suo stunt double, Cliff Booth, si giocherà le sue ultime chance a Hollywood.

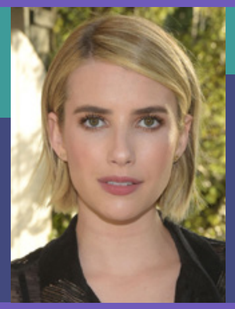

The Hunt

regia Craig Zobel
con Betty Gilpin, Emma Roberts,
Justin Hartley

Dai creatori di serie tv di culto come Lost, un thriller con Emma Roberts.

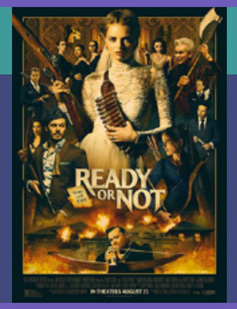

Ready or not

regia T. Gillett, M. Bettinelli-Olpin
con Samara Weaving,
Andie MacDowell, Adam Brody

Suoceri di una giovane sposa costringono la donna a partecipare ad un gioco dai risvolti terrificanti.

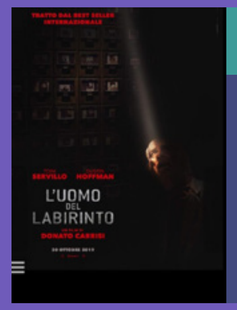

L'uomo del labirinto

regia Donato Carrisi
con Toni Servillo, Dustin Hoffman

Tratto dal libro di successo di Donato Carrisi. Samantha riemerge sotto shock dopo anni e dovrà riabituarsi alla vita.

The informer

regia Andrea Di Stefano
con Rosamund Pike,
Ana de Armas, Joel Kinnaman

Una corsa contro il tempo per un uomo costretto a collaborare con l'FBI pur di riavere la libertà.

CINEMA

azione

Red snake

regia Caroline Fourest
con Dilan Gwyn, Esther Garrel, Camélia Jordana

Un film di guerra sulle donne in guerra.

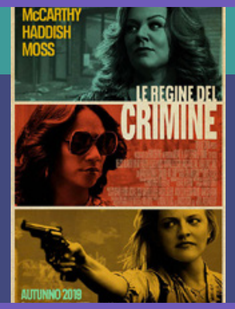

Le regine del crimine

regia Andrea Berloff
con Tiffany Haddish, Elisabeth Moss, Melissa McCarthy

Le mogli dei gangster di New York furono le protagoniste dell'inferno degli anni '70, quando continuarono a far funzionare il giro di racket dei mariti anche quando questi erano stati rinchiusi in carcere.

Gemini man

regia Ang Lee
con Will Smith, Clive Owen, Mary Elizabeth Winstead

Un assassino ormai sul viale del tramonto cerca di lasciare la professione, ma si ritrova coinvolto in un affare completamente nuovo. C'è un suo clone di 25 anni più giovane con il quale deve confrontarsi.

Joker

regia Todd Phillips
con Joaquin Phoenix, Zazie Beetz, Robert De Niro

La storia sulle origini di uno dei più famosi super-cattivi della DC, il Joker.

CINEMA

azione

Terminator

regia Tim Miller
con Arnold Schwarzenegger,
Linda Hamilton, Mackenzie Davis

Il secondo capitolo della nuova trilogia di Terminator, iniziata con Terminator: Genisys di Alan Taylor.

Le Mans '66

regia James Mangold
con Christian Bale, Matt Damon,
Jon Bernthal

Un team di professionisti
e un unico obiettivo: sconfiggere la Ferrari.

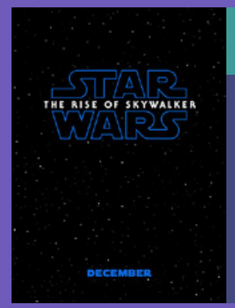

Star Wars

regia J.J. Abrams
con Domhnall Gleeson,
Daisy Ridley, Adam Driver,
Oscar Isaac

Il terzo capitolo della terza trilogia
dedicata a Star Wars, iniziata nel 2015 da J.J. Abrams
con Star Wars: Episodio VII - Il risveglio della forza.

Charlie's Angels

regia Elizabeth Banks
con Kristen Stewart,
Elizabeth Banks, Naomi Scott

Questa volta non ci sarà solo il trio storico di Angeli
al servizio di Charlie ma una rete intera di donne.

CINEMA

biografico

Io Leonardo

regia Jesus Garces Lambert
con Luca Argentero,
Angela Fontana,
Massimo De Lorenzo

Il film porterà lo spettatore alla scoperta dell'uomo, il pittore, lo scienziato e l'inventore, attraverso un viaggio unico, coinvolgente e affascinante nella mente di Leonardo da Vinci.

Tolkien

regia Dome Karukoski
con Lily Collins, Nicholas Hoult,
Genevieve O'Reilly

La giovinezza di John Ronald Reuel Tolkien, il futuro autore di "Il Signore degli anelli", negli anni della formazione presso la King Edward's School di Birmingham prima dello scoppio della Grande guerra.

CINEMA

altri generi

Ad astra

regia James Gray
con Brad Pitt, Donald Sutherland, Tommy Lee Jones

Un uomo muore 20 anni fa in una missione spaziale. Il figlio parte anche lui per un viaggio nel sistema solare per capire i veri motivi della scomparsa del genitore.

Maleficient

regia Joachim Rønning
con Angelina Jolie, Elle Fanning, Ed Skrein

Maleficent II, ambientato diversi anni dopo, continua a esplorare il complesso rapporto tra Malefica e la futura Regina, mentre formano nuove alleanze e affrontano nuovi avversari per proteggere la brughiera e le creature magiche che la abitano.

Cats

regia Tom Hooper
con Idris Elba, Taylor Swift, Ian McKellen, Judi Dench

La trasposizione del celebre musical di Broadway.

TV

impaginazione

21.30
break access 2

21.20
breakaccess 1

riassunto

21.31
billboard
inviti all'ascolto

22.05
break

22.35
break

23.00
break

23.40
billboard
inviti all'ascolto

gli orari sono indicativi

TV

modalità di vendita

acquisto a puntata
su formati/posizioni a scelta

formati disponibili

spot	fuori break	billboard
spot p/u	intro break	inviti all'ascolto

disponibile extension radio
disponibile extension digital
disponibile un percorso promotail
sconto cliente

modulo easy
break interni di alcuni programmi venduti con il modulo easy all time dei canali Rai Gold

I Medici 3 Volevo fare la rockstar	Rai 4
Montalbano Classic La strada di casa	Rai Movie
Un passo dal cielo Le avventura di Imma Pezzi unici Angela	Rai Premium

rimando al listino crossmediale di periodo/aggiornamenti tv news – autunno 2019

RADIO

modalità di vendita

	rete	offerta tabellare	offerta ad hoc is	programma inserito in moduli is
Mangiafuoco sono io	Rai Radio 1	si	si	no
Prendila così	Rai Radio 2	si	si	no
Ad alta voce	Rai Radio 3	si	no	si

ipotesi soggetta a variazione

rimando al listino crossmediale di periodo/aggiornamenti radio spot – autunno 2019

DIGITAL

opportunità commerciali

È possibile dare visibilità al proprio brand

- acquistando il modulo fiction nelle settimane coinvolte dal programma
- pianificando in libera la diretta streaming durante la fascia oraria di trasmissione

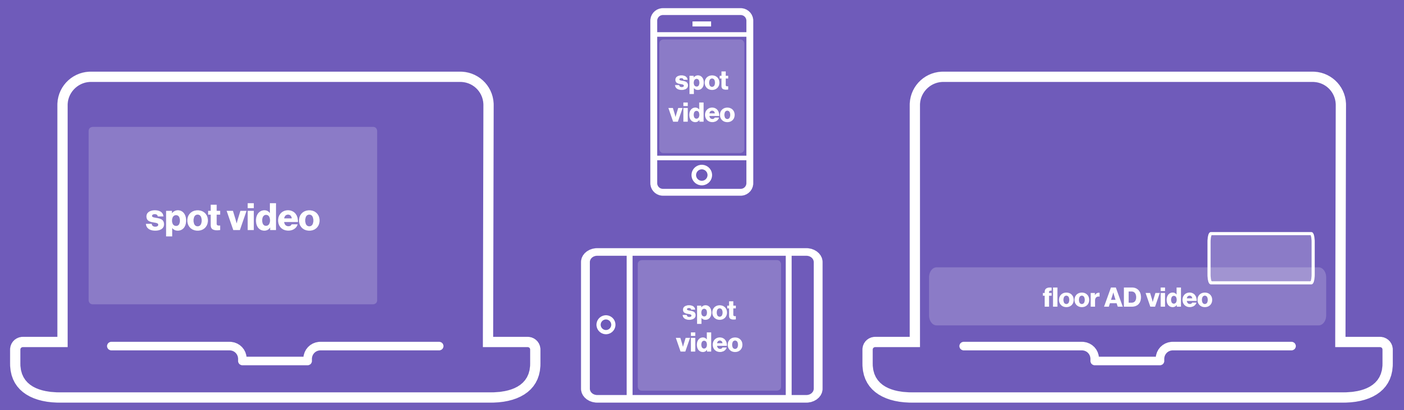

immagini puramente indicative
i formati potrebbero subire variazioni a seguito di eventuali restyling grafici
per conoscere la disponibilità di bacino e per la pianificazione
rivolgersi al magazzino spazi (trafficking@raipubblicita.it) e all'agente di riferimento

rimando al listino crossmediale di periodo – autunno 2019